

Funcionalidades

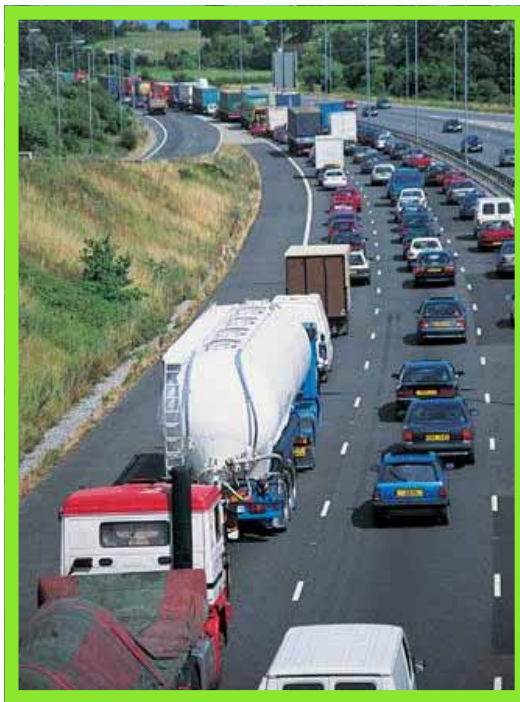

- ▶ Sistema de gestión del parque de vehículos.
- ▶ Manos libres con display integrado.
- ▶ Integra tecnologías GPS, Bluetooth y GSM/GPRS.
- ▶ Aplicable a cualquier tipo de vehículo, industrial o de transporte.
- ▶ Permite obtener la localización de los vehículos en tiempo real.
- ▶ Dispone de un pulsador de solicitud de "asistencia", configurable.
- ▶ Seguridad en el envío de las posiciones de los vehículos gracias al uso de redes privadas virtuales y seguras.
- ▶ Compatible con otras soluciones de seguridad DAT.

Esquema de funcionamiento

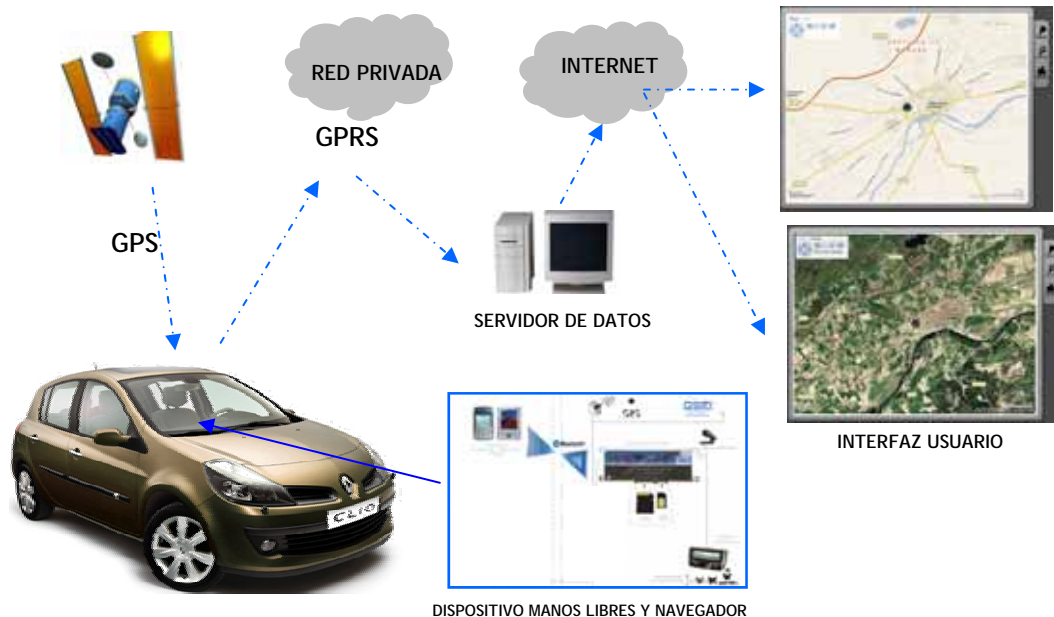

El vehículo lleva instalado un pequeño ordenador que calcula y envía la posición del vehículo. Este dispositivo puede ser además de un localizador, un navegador y un manos libres.

Las posiciones son recibidas y almacenadas en un servidor de datos estando disponibles a través de Internet para usuarios registrados.

El sistema es un servicio Web accesible desde cualquier lugar y, de forma simultánea, permite conocer la localización de los vehículos, solicitarla en tiempo real y obtener informes regulares.

Elementos

Dispositivo localizador

- Incorpora tecnología dual GPS y GSM proporcionando mayor cobertura además de un sistema alternativo de localización.
- La función Manos libres válida con cualquier teléfono Bluetooth®, Smartphones y PDA.
- En un canal independiente Bluetooth® proporciona la posibilidad de servicios de navegación.
- Permite la reconfiguración remota para ajustar los periodos de envío.
- De fácil instalación y uso se integra como un elemento mas dentro del vehículo.



Otras características: Reconocimiento vocal. Pantalla LCD. Radio OFF llamada entrante, descuelgue automático, llamadas perdidas, sincronización agenda, menús configurables ...

Centro de Control

- El software que incorpora este sistema recibe y almacena en un servidor de datos las posiciones de los vehículos para su posterior tratamiento y análisis.
- Recibe, en tiempo real, la posición del vehículo.
- Con las posiciones recibidas sobre la cartografía del sistema se puede visualizar la ruta seguida por el vehículo y realizar su seguimiento.
- Proporciona informes detallados (diarios y semanales) de la actividad de los vehículos, cuando ésta haya sido registrada (si el botón de privacidad no está activado).

¿Cómo gestiona dtrack^{hf}?

Interfaz web de visualización:

- ✓ Gracias a la tecnología GPS y GSM/GPRS el sistema recibe las posiciones de sus vehículos en tiempo real permitiendo ver dónde se encuentra cada vehículo y el recorrido realizado desde el momento de arranque.
- ✓ La visualización de este interfaz se puede realizar desde cualquier dispositivo con acceso a Internet y mediante unas claves que le acrediten como usuario.
- ✓ La visualización de las posiciones y recorridos se puede integrar en la cartografía del sistema Google Earth.
- ✓ El sistema permite la visualización de las últimas posiciones en tiempo real o bien la solicitud de históricos de posiciones y rutas.
- ✓ El sistema permite la visualización de varios vehículos en la misma cartografía facilitando así el control de una flota de vehículos.



ID	FECHA	HORA	UBICACION
12345	2010-10-20	08:00	Calle de la Libertad, 123
12345	2010-10-20	08:15	Calle de la Libertad, 123
12345	2010-10-20	08:30	Calle de la Libertad, 123
12345	2010-10-20	08:45	Calle de la Libertad, 123
12345	2010-10-20	09:00	Calle de la Libertad, 123
12345	2010-10-20	09:15	Calle de la Libertad, 123
12345	2010-10-20	09:30	Calle de la Libertad, 123
12345	2010-10-20	09:45	Calle de la Libertad, 123
12345	2010-10-20	10:00	Calle de la Libertad, 123
12345	2010-10-20	10:15	Calle de la Libertad, 123
12345	2010-10-20	10:30	Calle de la Libertad, 123
12345	2010-10-20	10:45	Calle de la Libertad, 123
12345	2010-10-20	11:00	Calle de la Libertad, 123
12345	2010-10-20	11:15	Calle de la Libertad, 123
12345	2010-10-20	11:30	Calle de la Libertad, 123
12345	2010-10-20	11:45	Calle de la Libertad, 123
12345	2010-10-20	12:00	Calle de la Libertad, 123
12345	2010-10-20	12:15	Calle de la Libertad, 123
12345	2010-10-20	12:30	Calle de la Libertad, 123
12345	2010-10-20	12:45	Calle de la Libertad, 123
12345	2010-10-20	13:00	Calle de la Libertad, 123
12345	2010-10-20	13:15	Calle de la Libertad, 123
12345	2010-10-20	13:30	Calle de la Libertad, 123
12345	2010-10-20	13:45	Calle de la Libertad, 123
12345	2010-10-20	14:00	Calle de la Libertad, 123
12345	2010-10-20	14:15	Calle de la Libertad, 123
12345	2010-10-20	14:30	Calle de la Libertad, 123
12345	2010-10-20	14:45	Calle de la Libertad, 123
12345	2010-10-20	15:00	Calle de la Libertad, 123
12345	2010-10-20	15:15	Calle de la Libertad, 123
12345	2010-10-20	15:30	Calle de la Libertad, 123
12345	2010-10-20	15:45	Calle de la Libertad, 123
12345	2010-10-20	16:00	Calle de la Libertad, 123
12345	2010-10-20	16:15	Calle de la Libertad, 123
12345	2010-10-20	16:30	Calle de la Libertad, 123
12345	2010-10-20	16:45	Calle de la Libertad, 123
12345	2010-10-20	17:00	Calle de la Libertad, 123
12345	2010-10-20	17:15	Calle de la Libertad, 123
12345	2010-10-20	17:30	Calle de la Libertad, 123
12345	2010-10-20	17:45	Calle de la Libertad, 123
12345	2010-10-20	18:00	Calle de la Libertad, 123
12345	2010-10-20	18:15	Calle de la Libertad, 123
12345	2010-10-20	18:30	Calle de la Libertad, 123
12345	2010-10-20	18:45	Calle de la Libertad, 123
12345	2010-10-20	19:00	Calle de la Libertad, 123
12345	2010-10-20	19:15	Calle de la Libertad, 123
12345	2010-10-20	19:30	Calle de la Libertad, 123
12345	2010-10-20	19:45	Calle de la Libertad, 123
12345	2010-10-20	20:00	Calle de la Libertad, 123
12345	2010-10-20	20:15	Calle de la Libertad, 123
12345	2010-10-20	20:30	Calle de la Libertad, 123
12345	2010-10-20	20:45	Calle de la Libertad, 123
12345	2010-10-20	21:00	Calle de la Libertad, 123
12345	2010-10-20	21:15	Calle de la Libertad, 123
12345	2010-10-20	21:30	Calle de la Libertad, 123
12345	2010-10-20	21:45	Calle de la Libertad, 123
12345	2010-10-20	22:00	Calle de la Libertad, 123
12345	2010-10-20	22:15	Calle de la Libertad, 123
12345	2010-10-20	22:30	Calle de la Libertad, 123
12345	2010-10-20	22:45	Calle de la Libertad, 123
12345	2010-10-20	23:00	Calle de la Libertad, 123
12345	2010-10-20	23:15	Calle de la Libertad, 123
12345	2010-10-20	23:30	Calle de la Libertad, 123
12345	2010-10-20	23:45	Calle de la Libertad, 123
12345	2010-10-20	00:00	Calle de la Libertad, 123

Informes:

- ✓ El sistema puede proporcionar también informes y estadísticas detallados de la actividad de los vehículos, horarios, consumos, kilometraje ...
- ✓ El número y contenido de estos informes se puede configurar bajo demanda según las necesidades.
- ✓ Los informes pueden ser exportados a Excel para su posterior tratamiento.

Ventajas

- ✓ Sistema independiente del tipo de vehículo y del tamaño de su flota.
- ✓ Servicios y aplicaciones modulares adaptables a las necesidades de cada empresa.
- ✓ Posibilidad de controlar y gestionar sus planes de trabajo.
- ✓ Optimización de rutas, tiempos, consumos...
- ✓ Seguridad frente a utilizaciones indebidas de sus vehículos.
- ✓ Seguridad frente a emergencias de cualquier tipo.
- ✓ Control de incidencias.
- ✓ Mejor atención al cliente ofreciendo servicios adicionales de navegación vía GPS y sistema manos libres de telefonía.

Deimos Aplicaciones Tecnológicas
Parque Tecnológico de Boecillo
C/ Juan de Arfe y Villafañe 115-117
Edificio Galileo, módulo Gris, oficina 101
47151- Boecillo (Valladolid)
Tfí. +34 983 549 620 // Fax. +34 983 548 287
www.deimos-dat.com

Para más información :